



BARUERI VOLLEYBALL CLUB

RELATÓRIO DE ATIVIDADES 2018

APRESENTAÇÃO

O BARUERI VOLLEYBALL CLUB nasceu do sonho de José Roberto Guimarães, técnico da seleção brasileira feminina de vôlei desde 2013, que gostaria de criar um time de ponta bem como uma base formadora de atletas, para aproveitar o grande número de jovens que despontam em Barueri e região, sua cidade de coração.

E assim em maio 2018 foi fundado o Barueri Volleyball Club, um clube especializado no desenvolvimento do voleibol feminino, focado especialmente nas categorias sub 19, sub 21 e categoria adulta.

Neste mesmo ano contamos apenas com investimento da iniciativa privada para todas as categorias, cada categoria com seus patrocinadores específicos para disputar respectivamente suas competições de âmbito estadual, no caso das categorias sub 19, sub 21 e adulto, e a nível nacional apenas a categoria adulta.

Estamos sediados dentro do Sportville Centro de Treinamento, um centro de treinamento de excelência para a prática do nosso esporte. Neste espaço fica nosso escritório administrativo, algumas de nossas atletas moram no alojamento deste local e são realizados alguns treinamentos, conforme informações a seguir.



O CLUBE

COORDENAÇÃO, CATEGORIAS E INFRAESTRUTURA DE EXCELÊNCIA

COORDENAÇÃO DO
PROJETO

JOSÉ ROBERTO
GUIMARÃES

CATEGORIAS
COMPETITIVAS

- ADULTO
- SUB 21
- SUB 19

INFRAESTRUTURA

- Ginásio José Correia
- Sportville C.T.
- Complexo Engenho Novo

JOSÉ ROBERTO GUIMARÃES

"Zé Roberto" é um dos técnicos mais vitoriosos da história do Brasil, vencedor de três medalhas olímpicas e considerado um dos melhores profissionais do esporte coletivo do mundo.

Um técnico que representa os mais profundos valores de ética, comprometimento, respeito e profissionalismo e que será o técnico da seleção brasileira em mais uma Olimpíada – **Tóquio 2020**.

Além de atuar na coordenação do projeto de todas as categorias, José Roberto é o técnico da nossa equipe adulta.



ESTRUTURA - Treinamento e Moradia

SPORTVILLE CENTRO DE TREINAMENTO

O centro de treinamento conta com:

- 23 apartamentos com ante-sala;
- Salas de musculação, fisioterapia e convenção;
- Ginásio poliesportivo;
- Piscina externa;
- Campo de futebol society;
- 06 quadras de tênis – saibro
- 02 quadras de tênis rápidas;
- Quadra de Vôlei de Areia/Futvôlei/ Beach Tennis;
- Refeitório;
- Churrasqueira;
- Sala de Jogos.

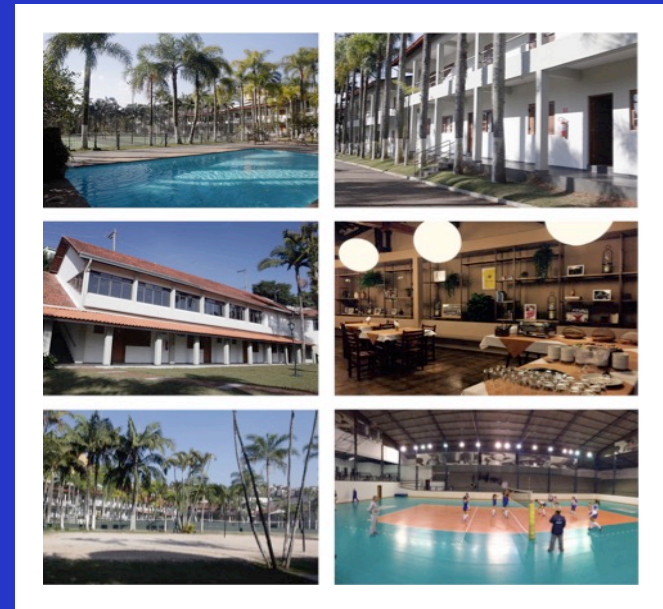

No SPORTVILLE fica localizado o escritório do Barueri Volleyball Club, algumas de nossas atletas residem e fazem suas refeições no espaço e são realizados os treinamentos de algumas categorias, bem como todo o trabalho de musculação e fisioterapia, conforme relatórios a seguir.

GINÁSIO JOSÉ CORRÊA

Barueri conta hoje com um dos maiores complexos esportivo de toda a região: o Ginásio Poliesportivo José Corrêa. Situado na região central da cidade, tem capacidade para 5.400 mil pessoas confortavelmente sentadas e estacionamento para 480 veículos.

É no Ginásio José Corrêa que funciona a Secretaria de Esportes de Barueri e onde a equipe adulta do Barueri Volleyball Club executa seu treinamento no período da tarde e seus jogos oficiais, fruto de uma parceria estabelecida entre o Clube e a Secretaria de Esportes desta cidade a qual levamos o nome.



End: Ginásio José Corrêa

Av: Guilherme P. Guglielmo, nº 1000

Centro – Barueri. CEP 06401-145

COMPLEXO ENGENHO NOVO

Barueri oferece à seus munícipes, uma invejável infraestrutura esportiva, apta a atender os praticantes das mais diversas modalidades de esportes, e que permite a realização de inúmeras competições, o que tem levado a cidade a se destacar no cenário esportivo.

A cidade possui 13 ginásios de esportes usados para as competições municipais de Futsal, Vôlei e Basquete, além das atividades das Escolinhas Educativas de Esportes.

É neste importante ginásio que as equipes de base do Barueri Volleyball Clube – sub 19 e sub 21 – realizam parte de seus treinamentos e jogos oficiais, fruto de uma parceria entre o BVC e a Secretaria de Esportes desta cidade que representamos.

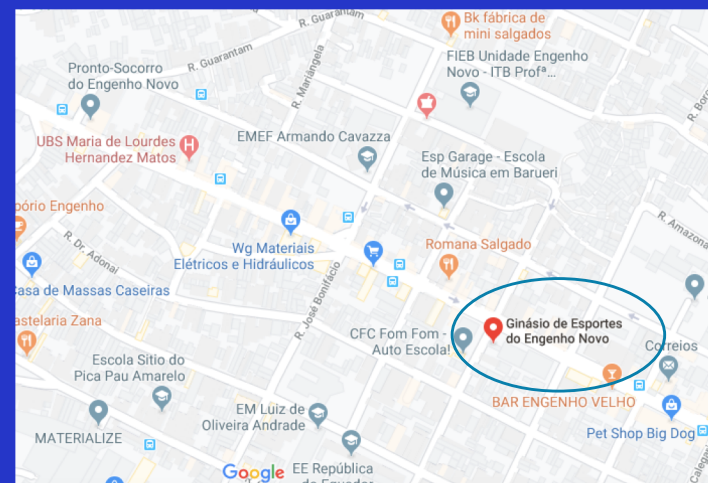

Ginásio de Esportes Paulo Melaré
Av. Cap. Francisco César, s/n
Eng. Novo – Barueri - CEP 06415-000

CATEGORIAS DE BASE SUB 19 E SUB 21

EM 2018 o BVC formou duas categorias de base, a sub 19 e sub 21.

Além da parceria com a Prefeitura de Barueri firmamos uma importante parceria com a empresa EPSON, a qual buscava uma iniciativa como a do BVC para investir no desenvolvimento social da cidade de Barueri, cidade que a multinacional é sediada.

Desta forma o nome fantasia das equipes de base do BVC se tornou EPSON / BARUERi, e passou assim a ser conhecida no cenário nacional.

OBJETIVOS DO PROJETO

- Formação, treinamento e posterior obtenção de resultados em competição, de atletas na prática de voleibol de alto rendimento, nas categorias sub-19 e sub-21 do Barueri Volleyball Club.

PÚBLICO-ALVO

- 19 atletas do sexo feminino na faixa etária de 17 à 20 anos.

DURAÇÃO

- Abril a Dez. de 2018.

FREQUÊNCIA

- Treinamento de segunda à sexta-feira e eventualmente aos finais de semana.

	SEGUNDA	TERÇA	QUARTA	QUINTA	SEXTA
	17H às 20h	17H às 20h	17H às 20h	17H às 20h	17H às 20h

- Jogos durante a semana e aos finais de semana.

LOCAL DE TREINAMENTO

- Ginásio do Engenho Novo, localizado no bairro do Engenho Novo, em Barueri/SP.

CAMPEONATOS DISPUTADOS

- Campeonato Paulista - Estadual Sub 19 – realizado pela Federação Paulista de Voleibol – Classificação: Vice-campeão
- Campeonato Paulista - Estadual Sub 21 – realizado pela Federação Paulista de Voleibol – Classificação: 3º lugar

PONTOS POSITIVOS DO PROJETO

- Melhoria no convívio e na integração social dos participantes;
- Melhoria da auto-estima dos participantes;
- Melhoria das capacidades e habilidades motoras dos participantes;
- Melhoria das condições de saúde dos participantes;
- Melhoria da qualificação de professores de educação física através do voleibol;
- Ter um time adulto para servir de inspiração e projeção das atletas da base;
- Ter a disposição das atletas e comissão técnica toda a infra-estrutura de um time de ponta para todas as vertentes do trabalho proposto: físico, tático, técnico e psicológico.
- Comissão técnica formada e liderada pelo técnico José Roberto Guimarães.
- Parceria com o Colégio Campos Sales para acompanhamento estudantil das atletas envolvidas.
- Parceria com a Prefeitura de Barueri para uso do Ginásio do Engenho Novo para treinamento, jogos, moradia e alimentação de algumas atletas.

IMPACTOS INDIRETOS

- Diminuição da exposição dos participantes a riscos sociais;
- Melhoria no rendimento escolar dos alunos envolvidos;
- Geração de novos empregos no setor de educação física e esporte nos locais de abrangência do Programa;

OBJETIVOS ESPECÍFICOS ATINGIDOS

- Aperfeiçoamento e aprofundamento dos aspectos técnicos e táticos do VOLEIBOL visando o alto rendimento;
 - Aperfeiçoamento progressivo das capacidades físicas específicas requisitadas no VOLEIBOL visando o alto rendimento;
 - Orientação para os fatores complementares da preparação esportiva do atleta, como aspectos nutricionais, de saúde, de educação formal, psicológicos e de prevenção a lesões.
 - Treinamento sistematizado. Oportunidade para que a atleta vivencie o maior número de posições e funções de quadra. No âmbito coletivo, a convivência e o estímulo do trabalho em grupo. Preparação física baseada no aumento do repertório motor e na condição física geral.
- ① Definição e correção das especializações que ocorreram nas fases anteriores.
 - ① Ganho significativo da velocidade e da força no jogo. Especialização das posições. Preparação física aprimorando os trabalhos de força e potência. No desenvolvimento sócio afetivo, as atletas começam a serem lapidadas para o esporte de alto rendimento, suas cobranças e rotinas.
 - ① Correções e ajustes técnicos dos fundamentos de manchete (recepção e defesa), toque (levantamento), ataque e saque.
 - ① (armação de braço, soltura de bola, postura e golpe na bola) observação e correção da estrutura técnica geral dos fundamentos.
 - ① Avaliação física e antropométrica
 - ① Análise das possibilidades técnico-táticas das jogadoras
 - ① Análise do estágio das jogadoras (fundamentos)
 - ① Análise do conhecimento tático do grupo – Ex.de Inteligência Tática.
 - ① Aprimoramento da fundamentação geral.
 - ① Introdução a jogadas (china, tempo, chute meio, chute ponta, ataque posição 1 e 6).
 - ① Aperfeiçoamento /aquisição da técnica adequada para cada um dos fundamentos.
 - ① Detecção de deficiências técnicas pela comissão e coordenação.
 - ① Correção das deficiências técnicas detectadas.
 - ① Aumento da complexidade do jogo. Proporcionar a atleta, treinos e jogos que estimulem a tomada rápida de decisão e a compreensão da dinâmica do jogo Aperfeiçoamento do repertório técnico. Aplicação de sistemas de jogos mais complexos. Preparação física ainda empenhada no aumento do repertório motor e efeitos coordenativos. Diagnosticar e corrigir possíveis falhas no aprendizado das técnicas e fundamentos. Preparação física com ênfase no aprendizado da execução de exercícios de força e potência.
 - ① Aperfeiçoamento /aquisição da técnica adequada para cada um dos fundamentos.
 - ① Detecção de deficiências técnicas pela comissão e coordenação.
 - ① Correção das deficiências técnicas detectadas.
 - ① Execução do sistema 5x1, em suas variáveis ofensivas e defensivas.
 - ① Domínio dos sistemas defensivos.
 - ① Organização do Sistema Defensivo e Ofensivo, bem como nas transições de um para o outro.
 - ① Combinações de ataque com aperfeiçoamento de jogadas de velocidade.
 - ① Diagnóstico e correção das especializações que ocorreram na fase anterior. Início do treinamento de força propriamente dito.

METAS QUALITATIVAS ATINGIDAS

- Aperfeiçoamento e desenvolvimento de maneira profunda os aspectos técnicos e táticos, envolvidos no rendimento do voleibol.
Indicadores de verificação: Ficha de avaliação técnica desenvolvida pela equipe técnica e relatório de observacional dos professores.
Periodicidade: Trimestral;
- Aperfeiçoamento e desenvolvimento de maneira profunda as capacidades físicas específicas envolvidas no rendimento do voleibol.
Indicadores de verificação: Ficha de avaliação técnica desenvolvida pela equipe técnica e relatório de observacional dos professores.
Periodicidade: Trimestral;
- Aperfeiçoamento e desenvolvimento de maneira profunda os aspectos morfológicos envolvidos no rendimento do voleibol.
Indicadores de verificação: Análise dos resultados obtidos pela bateria de testes antropométricos.
Periodicidade: Trimestral;
- Desenvolvimento dos fatores complementares da preparação esportiva do atleta, como aspectos nutricionais, de saúde, de educação formal, psicológicos e de prevenção a lesões.
Indicadores de verificação: entrevistas semi estruturadas, anamnese e relatórios produzidos pelas atletas e técnicos.
- Atendimento de qualidade para as atletas, oferecendo mão de obra especializada, espaços adequados e amplamente equipados para a prática da modalidade.
Indicadores de verificação: capacitação de instrutores graduados e com experiência na modalidade, registros fotográficos, reuniões periódicas.
- Enriquecimento da bagagem de conhecimento dos instrutores, favorecendo a melhoria do processo ensino-aprendizagem.
Indicadores de verificação: realização de HTC's semanais e encontros de formação mensais, com registros fotográficos e assinatura de ponto dos envolvidos.

COMISSÃO TÉCNICA DA EQUIPE DE VOLEIBOL FEMININO – SUB 19 E SUB 21

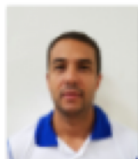

Fabio Rafael Simplicio
Função: Técnico



Alexandre dos Santos Gomes
Função: Assistente Técnico



Eduardo Fernando Cianci Gomes
Função: Preparador Físico



Daniel Hideki Kan
Função: Fisioterapeuta



Luciano Tavares Lima
Função: Analista de Desempenho

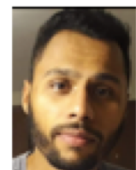

Fabio Marques dos Santos
Função: Auxiliar de Treinamento



Benedito Geraldo Crispi
Função: Supervisor Técnico

ATLETAS DA EQUIPE DE VOLEIBOL FEMININO – SUB 19 E SUB 21



Anna Carolina Dombroski
Sub 19 e 21
Posição: Oposta



Andrieli Brancher
Sub 21
Posição: Oposta



Caroline Gomes de Oliveira
Sub 19 e 21
Posição: Ponta



Cauane de Melo Queiroz
Sub 19 e 21
Posição: Líbero



Estefani Rubia Escobar
Sub 19 e 21
Posição: Meio



Geovana Vitória Silva Freitas
Sub 19 e 21
Posição: Meio



Jackeline Moreno Figueiredo dos Santos
Sub 21
Posição: Levantadora



Julia de Luca Aires da Cruz
Sub 19 e 21
Posição: Ponta



Julia Ferreira Bittencourt
Sub 19 e 21
Posição: Líbero



Juliana Camazano Pacini
Sub 19 e 21
Posição: Oposta



Lucy Matias Xavier Quirino
Sub 19 e 21
Posição: Oposta



Mariana de Paula
Sub 19 e 21
Posição: Meio



Marina Mercês
Sub 19 e 21
Posição: Meio



Melissa Lúcia
Sub 19 e 21
Posição: Oposta



Moara da Silva Santos
Sub 19 e 21
Posição: Ponta



Tainara Santos
Sub 19 e 21
Posição: Ponta



Thayane Cabral
Sub 19 e 21
Posição: Levantadora



Vitória Ferreira Mattos
Sub 19 e 21
Posição: Levantadora



Vitória Silva de Jesus
Sub 19 e 21
Posição: Líbero

BENEFÍCIOS PARA ATLETAS DO BVC

Buscando melhorar as condições físicas, psicológicas e sociais de nossas atletas, oferecemos a elas alguns benefícios, como:

1. Bolsa de estudos no Colégio Campos Sales;
2. Vale-transporte para atletas residentes em Barueri e Região;
3. Bolsa-auxílio, em reais;
4. Uniforme completo de treino e de jogos;
5. Moradia e alimentação completa no Complexo do Engenho Novo para 08 atletas, advindas de todo o Brasil, não residentes no Estado de São Paulo;
6. Moradia e alimentação completa para 07 atletas no Sportville CT.

RECURSOS – MATERIAIS USADOS

- Bolas Penalty 7.0 (exclusivas para treinamento)
- Par de antenas
- Carrinhos de Bola
- Uniforme de Jogo / Jogo – Atletas
- Uniforme de Jogo / Jogo – Comissão Técnica

RESUMO DA CAMPANHA – SUB19

EPSON/BARUERI	
Departamento de Voleibol	
RELATÓRIO DOS JOGOS	
TEMPORADA:	2018
CATEGORIA:	SUB 19
TÉCNICO:	FABIO RAFAEL SIMPLICIO
N ° JOGOS	28
JOGOS GANHOS	20
JOGOS PERDIDOS	8
N ° SETS	98
SETS PRÓ	65
SETS CONTRA	33
SETS AVERAGE	2,0
N ° PONTOS	4160
PONTOS PRÓ	2233
PONTOS CONTRA	1927
PONTOS AVERAGE	1,2

No ano de 2018 a equipe Sub 19 participou do **Campeonato Estadual do Estado de São Paulo** promovido pela Federação Paulista de Voleibol, a FPV. Para dar início a esta competição a FPV promoveu um **Torneio Início** no E.C. Pinheiros para apresentação das equipes.

Neste **Torneio Início** nossa equipe jogou 4 jogos de apenas 1 set cada um deles e sagrou-se **VICE-CAMPEÃ** do Torneio, tendo vencido as equipes de Diadema, Guarujá, São Caetano, porém perdendo na grande decisão para a equipe da casa, o E.C. Pinheiros.

No decorrer de todo o ano, no Campeonato Estadual, com início em 20/04/2018 e término em 20/12/2018, a equipe jogou 24 jogos, vencendo 18 deles e perdendo apenas 6 deles.

Terminamos a fase classificatória em 2º lugar, o que resultou no cruzamento direto com o 7º colocado, TAUBATÉ. Vencemos os 2 jogos disputados (3x2 e 3X1), nos classificando para as semifinais. Nas semifinais cruzamos com a equipe do BRADESCO, a qual vencemos também os dois jogos (3X2 e 3X1) e garantindo vaga na grande final, novamente contra o EC Pinheiros, o qual perdemos infelizmente os dois jogos disputados (2X3 e 0X3).

Foi um resultado extremamente positivo para o nosso clube que se fez conhecer, representou muito bem a Cidade de Barueri e nosso patrocinador, a EPSON.

EPSON/BARUERI

Departamento de Voleibol

RESULTADOS DOS JOGOS -

JOGOS							SETS										PONTOS		COMPETIÇÃO									
DATA	EQUIPES		RESULTADO		V	D	1°		2°		3°		4°		5°		P	C		P	C							
15/04/2018	EPSON	X	Diadema	1	x	0	X											1	0	25	8	TORNEIO INICIO						
15/04/2018	EPSON	X	GUARUJÁ	1	X	0	X	25	X	6								1	0	25	6	TORNEIO INICIO						
15/04/2018	EPSON	X	Scaetano	1	X	0	X	24	X	26								1	0	26	24	TORNEIO INICIO						
15/04/2018	EPSON	X	ECP	0	X	1		X	19	X	25							0	1	19	25	TORNEIO INICIO						
20/04/2018	EPSON	X	Bradesco	3	x	1	X	25	X	20	22	X	25	25	X	23	25	X	19			3	1	97	87	ESTADUAL SUB 19		
25/04/2018	EPSON	X	TAUBATÉ	3	X	1	X	25	X	22	24	X	26	25	X	17	25	X	20			3	1	99	85	ESTADUAL SUB 19		
11/05/2018	EPSON	X	SESI	3	X	1	X	20	X	25	21	X	25	25	X	21	23	X	25			3	1	96	89	ESTADUAL SUB 19		
14/05/2018	EPSON	X	SBC	3	X	0	X	25	X	14	25	X	17	25	X	12						3	0	75	43	ESTADUAL SUB 19		
19/05/2018	EPSON	X	Diadema	3	X	0	X	25	X	12	25	X	7	25	X	11						3	0	75	30	ESTADUAL SUB 19		
05/06/2018	EPSON	X	SCEC	3	X	1	X	23	X	25	25	X	20	25	X	19	25	X	22			3	1	98	86	ESTADUAL SUB 19		
10/06/2018	EPSON	X	ECP	3	X	2		X	20	X	25	21	X	25	25	X	23	18	X	25	11	X	15	2	3	100	108	ESTADUAL SUB 19
07/07/2018	EPSON	X	SÃO JOSE	3	X	0	X	25	X	18	25	X	15	25	X	13						3	0	75	46	ESTADUAL SUB 19		
01/08/2018	EPSON	X	SBC	2	X	3		X	25	X	17	12	X	25	25	X	18	20	X	25	13	X	15	2	3	95	100	ESTADUAL SUB 19
09/08/2018	EPSON	X	SESI	2	X	3		X	14	X	25	25	X	21	25	X	15	19	X	25	13	X	15	2	3	96	101	ESTADUAL SUB 19
15/08/2018	EPSON	X	GUARUJÁ	3	X	0	X	25	X	21	25	X	18	25	X	14						3	0	75	53	ESTADUAL SUB 19		
18/08/2018	EPSON	X	TAUBATÉ	3	X	0	X	25	X	17	25	X	13	25	X	23						3	0	75	53	ESTADUAL SUB 19		
13/09/2018	EPSON	X	Bradesco	1	X	3		X	13	X	25	21	X	25	25	X	23	23	X	25			1	3	82	98	ESTADUAL SUB 19	
19/09/2018	EPSON	X	ECP	2	X	3		X	19	X	25	25	X	20	25	X	20	16	X	25	13	X	15	2	3	98	105	ESTADUAL SUB 19
03/10/2018	EPSON	X	SÃO JOSE	3	X	0	X	25	X	16	25	X	23	25	X	19						3	0	75	58	ESTADUAL SUB 19		
23/10/2018	EPSON	X	GUARUJÁ	3	X	0	X	25	X	16	25	X	17	25	X	14						3	0	75	47	ESTADUAL SUB 19		
26/10/2018	EPSON	X	SCEC	3	X	1	X	25	X	20	22	X	25	25	X	22	25	X	21			3	1	97	88	ESTADUAL SUB 19		
27/10/2018	EPSON	X	Diadema	3	X	0	X	25	X	13	25	X	14	25	X	22						3	0	75	49	ESTADUAL SUB 19		
12/11/2018	EPSON	X	TAUBATÉ	3	X	2	X	16	X	25	19	X	25	25	X	13	25	X	18	15	X	12	3	2	100	93	ESTADUAL SUB 19	
24/11/2018	EPSON	X	TAUBATÉ	3	X	1	X	28	X	26	25	X	21	18	X	25	25	X	21			3	1	98	93	ESTADUAL SUB 19		
02/12/2018	EPSON	X	Bradesco	3	X	2	X	16	X	25	25	X	27	25	X	23	25	X	21	15	X	7	3	2	106	103	ESTADUAL SUB 19	
12/12/2018	EPSON	X	Bradesco	3	X	1	X	25	X	15	27	X	29	25	X	22	25	X	15			3	1	102	81	ESTADUAL SUB 19		
17/12/2018	EPSON	X	ECP	2	X	3		X	27	X	25	12	X	25	25	X	18	18	X	25	7	X	15	2	3	108	89	ESTADUAL SUB 19
20/12/2018	EPSON	X	ECP	0	X	3		X	17	X	25	27	X	29	22	X	25						0	3	66	79	ESTADUAL SUB 19	

RESUMO DA CAMPANHA – SUB 21

EPSON/BARUERI	
Departamento de Voleibol	
RELATÓRIO DOS JOGOS	
TEMPORADA:	2018
CATEGORIA:	SUB 21
TÉCNICO:	FABIO RAFAEL SIMPLICIO
N ° JOGOS	24
JOGOS GANHOS	8
JOGOS PERDIDOS	16
N ° SETS	86
SETS PRÓ	38
SETS CONTRA	48
SETS AVERAGE	0,8
N ° PONTOS	3734
PONTOS PRÓ	1854
PONTOS CONTRA	1880
PONTOS AVERAGE	1,0

No ano de 2018 a equipe Sub 21 participou do **Campeonato Estadual do Estado de São Paulo** promovido pela Federação Paulista de Voleibol, a FPV.

No decorrer de todo o ano, no Campeonato Estadual, com início em 08/05/2018 e término em 07/12/2018, a equipe jogou 23 jogos, vencendo 07 e perdendo 16 jogos.

Terminamos a fase classificatório em 7º lugar, o que resultou no cruzamento direto com 2º colocado, SÃO CAETANO. Ganhamos o 1º jogo de 3X1, perdemos o 2º jogo de 0x3 e perdemos o Golden Set , set desempate, de 0X1.

Com isso disputamos a série Prata, onde cruzamos com FRANCA, ganhando o 1º jogo de 3X0 e perdemos em Franca, o 2º jogo, 1x3. Novamente perdemos o Golden Set de 0x1, e disputamos o 3º lugar com SÃO BERNARDO por 3x0. Foi um resultado positivo tendo em vista que as atletas do sub19 puderam compor a equipe sub21, ganhando assim mais experiência, mesmo com um número alto de derrotas.

EPSON/BARUERI

Departamento de Voleibol

RESULTADOS DOS JOGOS -

JOGOS							SETS														PONTOS		COMPETIÇÃO					
DATA	EQUIPES			RESULTADO			V	D	1°		2°		3°		4°		5°		P	C	P	C						
08/05/2018	EPSON	X	SBC	3	X	0	X		25	X	16	26	X	24	25	X	19		X		X	3	0	76	56	ESTADUAL SUB 21		
23/05/2018	EPSON	X	SESI	1	X	3		X	15	X	25	20	X	25	26	X	24	23	X	25		X	1	3	84	99	ESTADUAL SUB 21	
07/06/2018	EPSON	X	Bradesco	1	X	3		X	15	X	25	25	X	22	19	X	25	18	X	25		X	1	3	77	97	ESTADUAL SUB 21	
15/06/2018	EPSON	X	SCEC	2	X	3		X	26	X	24	25	X	17	23	X	25	21	X	25	15	X	17	2	3	110	108	ESTADUAL SUB 21
20/06/2018	EPSON	X	AMPARO	3	X	2	X		25	X	12	24	X	26	19	X	25	25	X	20	17	X	15	3	2	110	98	ESTADUAL SUB 21
24/06/2018	EPSON	X	TAUBATÉ	0	X	3		X	11	X	25	20	X	25	22	X	25		X			X	0	3	53	75	ESTADUAL SUB 21	
03/07/2018	EPSON	X	FRANCA	1	X	3		X	18	X	25	14	X	25	25	X	18	19	X	25		X	1	3	76	93	ESTADUAL SUB 21	
11/08/2018	EPSON	X	ECP	2	X	3		X	25	X	15	25	X	22	21	X	25	23	X	25	12	X	15	2	3	106	102	ESTADUAL SUB 21
20/08/2018	EPSON	X	TAUBATÉ	1	X	3		X	18	X	25	23	X	25	25	X	23	25	X	27		X	1	3	91	100	ESTADUAL SUB 21	
28/08/2018	EPSON	X	Bradesco	2	X	3		X	27	X	25	21	X	25	25	X	12	21	X	25	13	X	15	2	3	107	102	ESTADUAL SUB 21
31/08/2018	EPSON	X	SESI	3	X	1	X		21	X	25	25	X	22	25	X	18	25	X	18		X	3	1	96	83	ESTADUAL SUB 21	
05/09/2018	EPSON	X	SBC	3	X	0	X		25	X	16	25	X	19	25	X	20		X			X	3	0	75	55	ESTADUAL SUB 21	
22/09/2018	EPSON	X	AMPARO	2	X	3		X	27	X	29	25	X	16	25	X	20	22	X	25	13	X	15	2	3	112	105	ESTADUAL SUB 21
09/10/2018	EPSON	X	ECP	1	X	3		X	13	X	25	25	X	18	19	X	25	17	X	25		X	1	3	74	93	ESTADUAL SUB 21	
19/10/2018	EPSON	X	FRANCA	1	X	3		X	25	X	19	21	X	25	20	X	25	19	X	25		X	1	3	85	94	ESTADUAL SUB 21	
22/10/2018	EPSON	X	SCEC	2	X	3		X	13	X	25	21	X	25	25	X	22	25	X	22	11	X	15	2	3	95	109	ESTADUAL SUB 21
30/10/2018	EPSON	X	SCEC	3	X	1	X		18	X	25	25	X	23	26	X	25	25	X	20		X	3	1	95	93	ESTADUAL SUB 21	
01/11/2018	EPSON	X	SCEC	0	X	3		X	24	X	26	16	X	25	22	X	25		X			X	0	3	62	76	ESTADUAL SUB 21	
01/11/2018	EPSON	X	SCEC	0	X	1		X	11	X	25		X			X			X			X	0	1	11	25	ESTADUAL SUB 21	
28/11/2018	EPSON	X	FRANCA	3	X	0	X		25	X	16	25	X	21	25	X	19		X			X	3	0	75	56	ESTADUAL SUB 21	
29/11/2018	EPSON	X	FRANCA	1	X	3		X	18	X	25	25	X	14	24	X	26	20	X	25		X	1	3	87	90	ESTADUAL SUB 21	
29/11/2018	EPSON	X	FRANCA	0	X	1		X	22	X	25		X			X			X			X	0	1	22	25	ESTADUAL SUB 21	
07/12/2018	EPSON	X	SBC	3	X	0	X		25	X	17	25	X	19	25	X	10		X			X	3	0	75	46	ESTADUAL SUB 21	

FOTOS DA EQUIPE – GINÁSIO ENGENHO NOVO (Barueri)



FOTOS DA CERIMÔNIA DE PREMIAÇÃO

Jogo – Fase Final Campeonato Estadual (17/12/2018)

Categoria Sub 19 - E. C. Pinheiros X Epson Barueri



Medalha de Vice-Campeão

(Categoria Sub 19)

Campeonato Estadual de Voleibol Feminino



Medalha de 3º lugar

(Categoria Sub 21)

Campeonato Estadual de Voleibol Feminino

CATEGORIA ADULTA

Em junho/2018 o BVC formou a equipe Adulta de voleibol feminino. A temporada do voleibol Adulto é considerada temporada 2018/2019, pois vai de junho 2018 à maio de 2019, porém este relatório refere-se somente a atuação da equipe até dezembro de 2018.

Além da parceria com a Prefeitura de Barueri firmamos uma importante parceria com a empresa **HINODE**, empresa de marketing multinível especializada em Cosméticos, a **BENFICA**, de transporte terrestre, a **SANEPAV**, de saneamento ambiental e pavimentação, e a **LEROY MERLIN**, loja de construção.

Desta forma o nome fantasia da equipe se tornou HINODE / BARUERI, e passou assim a ser conhecida no cenário nacional e internacional.

Todos os patrocinadores investiram recursos próprios, de sua verba de marketing, no projeto, cada um adquirindo propriedades específicas disponíveis, tais como, uniforme de jogo (camisa, shorts, agasalho, brac, meião, etc.), uniforme de treino, placas de quadra, placas nos ginásios de treinamento, entre outros.

PRINCIPAIS OBJETIVOS DO PROJETO

- Treinamento e obtenção de resultados em competição de atletas na prática de voleibol de alto rendimento, nas categorias adulta.
- Divulgação das marcas patrocinadoras do time adulto.

PÚBLICO-ALVO

- 14 atletas do sexo feminino na faixa etária de 17 à 36 anos

DURAÇÃO

- Abril a Dez. de 2018.

FREQUÊNCIA

- Treinamento de segunda à sexta-feira e eventualmente aos finais de semana.
- Jogos durante a semana e aos finais de semana.

LOCAL DE TREINAMENTO

- Manhãs – 9h30 às 12h00 - Sportville Centro de Treinamento - Barueri/SP (musculação e treinamento técnico)
- Tardes – 17h00 às 20h00 – Ginásio José Correia – Barueri / SP (treinamento técnico/tático)

CAMPEONATOS DISPUTADOS

- Campeonato Paulista - realizado pela Federação Paulista de Voleibol – Classificação: 4º colocado
- Superliga Cimed 2018/2019 – realizado pela Confederação Brasileira de Voleibol – Classificação: 5º lugar -> início da disputa em novembro/2018, porém o término aconteceu somente em abril/2018 – neste relatório apenas mencionaremos os jogos de 2018.

EQUIPE HINODE BARUERI 2018

1. AMANDA JULIANA CAMPOS FRANCISCO 🇧🇷
2. DANIELLE RODRIGUES LINS 🇧🇷
3. ELINA RODRIGUES 🇦🇷
4. JACKELINE MORENO FIGUEIREDO DOS SANTOS
5. JUMA FERNANDES DA SILVA
6. KATARZYNA EWA SKOWRONSKA DOLATA
7. LAYS FERNANDA OLIVEIRA DE FREITAS
8. MAIRA CIPRIANO CLARO
9. MILKA MARCILIA MEDEIROS DA SILVA
10. NATALIA PEREIRA DE ARAUJO
11. SARA APARECIDA DIAS DA SILVA
12. TAINARA LEMES SANTOS 🇧🇷
13. THAISA DAHER DE MENEZES 🇧🇷
14. VIVIAN MARIA PELLEGRINO

Serviu à Seleção Brasileira 🇧🇷

Serviu à Seleção Argentina 🇦🇷

TÉCNICO: José Roberto Lages Guimarães 🇧🇷

ASSISTENTE TÉCNICO: Wagner Luiz Coppini Fernandes 🇧🇷

AUXILIAR TÉCNICO: Alexandre dos Santos Gomes

PREPARADORES FÍSICOS: José Elias de Proença 🇧🇷 / Caique Bonafé Botelho / Eduardo Gomes

FISIOTERAPEUTA: Fernando Alvez Fernandes 🇧🇷 / Daniel Hideki Kan / Walisson Uaqui

MÉDICO: Júlio César Carvalho Nardelli 🇧🇷

AVALIADOR DE DESEMPENHO: Fabio Rafael Simplício 🇧🇷 / Luciano Tavares 🇧🇷

AUXILIARES DE TREINAMENTO: Fabiano Marques 🇧🇷 / Fábio Marques 🇧🇷

SUPERVISOR: Benedito Geraldo Crispi

CAMPEONATOS HINODE BARUERI 2018

DATA	CAMPEONATO	EQUIPES
MAI-18 À JUN-18	TREINAMENTO	
AGO 2018 À OUT 2018	PAULISTA 6 EQUIPES 08 JOGOS	HINODE BARUERI / VÔLEI NESTLÉ / PINHEIROS / SESI BAURU / VALINHOS / SÃO CAETANO
NOV 2018 À ABR 2019	SUPERLIGA 12 EQUIPES 30 JOGOS	HINODE BARUERI / VÔLEI NESTLÉ (SP) / SESC (RJ) / PRAIA CLUBE (MG) / MINAS TC (MG) / FLUMINENSE (RJ) / PINHEIROS / SESI BAURU / BRASÍLIA (DF) / SÃO CAETANO / CURITIBA / BALNEÁRIO CAMBURIÚ

CALENDÁRIO DE JOGOS HINODE BARUERI 2018

CAMPEONATO PAULISTA

Fase Classificação

- 06/09/2018 - Valinhos (1) X (3) Hinode Barueri
- 13/09/2018 - Hinode Barueri (3) X (0) São Caetano
- 21/09/2018 - Hinode Barueri (3) X (2) EC Pinheiros
- 28/09/2018 - Sesi Vôlei Bauru (3) X (0) Hinode Barueri
- 12/10/2018 - Osasco (3) X (0) Hinode Barueri

Fase Semifinal

- 25/10/2018 - Hinode Barueri (3) X (1) Osasco
- 27/10/2018 - Osasco Voleibol Clube (3) X (2) Hinode Barueri
- 27/10/2018 - Osasco (1) X (0) Hinode Barueri (GOLDEN SET)

A equipe iniciou os treinamentos no final de maio/2018 e a partir de agosto iniciou a disputa do Campeonato Paulista, o qual terminou na 4º colocação. Nossas atletas e membros da comissão técnica que servem às seleções brasileira e argentina, retornaram ao clube apenas para a disputa da fase decisiva (semifinais).

Terminamos a fase classificatória em 4º lugar e cruzamos a equipe de Osasco. Ganhamos o 1º jogo em casa e perdemos o 2º jogo em Osasco. Na disputa do Golden Set (set desempate), perdemos novamente e terminamos a competição em 4º lugar.

SUPERLIGA 2018/2019

Jogos 1ª fase - Ano 2018

16/11/2018 - Sesi Vôlei Bauru (3) X (0) Hinode Barueri

20/11/2018 - EC Pinheiros (1) X (3) Hinode Barueri

23/11/2018 - Fluminense FC (2) X (3) Hinode Barueri

27/11/2018 - Balneário Camburiú (2) X (3) Hinode Barueri

30/11/2018 - Osasco Voleibol Clube (3) X (2) Hinode Barueri

11/12/2018 - Hinode Barueri (3) X (0) Sesc Rio

14/12/2018 - Dentil Praia Clube (3) X (0) Hinode Barueri

21/12/2018 - Hinode Barueri (3) X (0) Curitiba Vôlei

A equipe iniciou a disputa da Superliga A, campeonato mais importante do cenário nacional, em 16/nov e realizou até 31/dez 08 jogos, vencendo 05 jogos e perdendo apenas 03. Este campeonato termina apenas em abril/2019, portanto ao término de 2018 não havíamos ainda terminado nossa participação. Para fins de registro neste relatório, ao final desta temporada, que teve a participação de 12 equipes, a equipe ficou em 5º lugar, resultado satisfatório para o 1º ano de existência do time em competições desta notoriedade.

(Relatório técnico de desempenho a seguir).



TEMPORADA 2018/2019 - Hinode Barueri

RESUMO GERAL

JOGOS			SETS			PONTOS		
TOTAL	VITÓRIA	DERROTA	TOTAL	PRÓ	CONTRA	TOTAL	PRÓ	CONTRA
34	19	15	95	57	38	5.538	2.882	2.656
100%	55,9%	44,1%	100%	60,0%	40,0%	100%	52,04%	47,96%

TÍTULOS DA TEMPORADA 2018/2019

COLOCAÇÃO	EVENTO
4º lugar	Campeonato Estadual
7º lugar	Copa Brasil
5º lugar	Superliga 2018/2019

GRÁFICO DE JOGOS



GRÁFICO DE SETS



GRÁFICO DE PONTOS



UNIFORME HINODE BARUERI 2018

UNIFORME JOGO CT

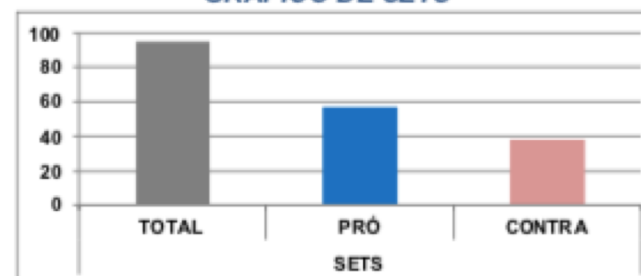
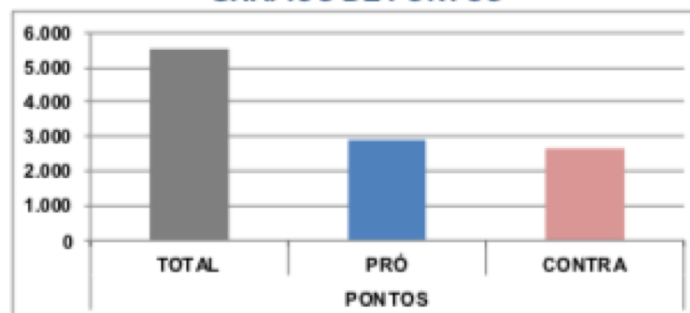

UNIFORME LÍBERO



UNIFORME ATLETAS 1



UNIFORME ATLETAS 2



FOTOS JOGOS / ATLETAS



NOTÍCIAS SOBRE O TIME NA MÍDIA

Esportes

Osasco e Barueri vão decidir vice-liderança

Clássico regional do vôlei acontece nesta sexta-feira, às 19h30, no ginásio do Colégio Anhanguera. No confronto de ida, o Osasco recebe o Barueri, enquanto o Piraí recebe o Piraí e o time paulista precisará vencer para manter a liderança.

Seleção feminina joga nesta sexta-feira de Mundial

Com o jogo de ida do primeiro turno do Campeonato Mundial de Vôlei Feminino, a seleção brasileira feminina enfrenta o time japonês. O jogo acontece às 19h30, no ginásio do Colégio Anhanguera. A seleção brasileira precisa vencer para manter a liderança.

Barueri vence jogo nesta sexta-feira de Mundial

Com o jogo de ida do primeiro turno do Campeonato Mundial de Vôlei Feminino, a seleção brasileira feminina enfrenta o time japonês. O jogo acontece às 19h30, no ginásio do Colégio Anhanguera. A seleção brasileira precisa vencer para manter a liderança.

Barueri vence jogo nesta sexta-feira de Mundial

Com o jogo de ida do primeiro turno do Campeonato Mundial de Vôlei Feminino, a seleção brasileira feminina enfrenta o time japonês. O jogo acontece às 19h30, no ginásio do Colégio Anhanguera. A seleção brasileira precisa vencer para manter a liderança.

Osasco e Barueri fazem primeira partida das semifinais no dia 25

Atleta defendeu a casa da seleção brasileira feminina de vôlei no jogo de ida do primeiro turno do Campeonato Paulista de Vôlei Feminino. A partida aconteceu no dia 25 de outubro, no ginásio do Colégio Anhanguera. A seleção brasileira venceu por 3 sets a 0 e garantiu a liderança.

Atleta defendeu a casa da seleção brasileira feminina de vôlei no jogo de ida do primeiro turno do Campeonato Paulista de Vôlei Feminino. A partida aconteceu no dia 25 de outubro, no ginásio do Colégio Anhanguera. A seleção brasileira venceu por 3 sets a 0 e garantiu a liderança.

Hinode Barueri apoia campanha do Outubro Rosa

Por **Matheus Pellizer** - 25 de outubro de 2018

Compartilhar no Facebook | Tweet | G+ | Print | Carir |



As atletas do Hinode Barueri entram em quadra hoje, dia 25, às 19h, em Barueri, para disputar a primeira partida da semifinal do Campeonato Paulista de vôlei contra o Osasco/Audax. Além da partida, jogadoras apoiarão a campanha do Outubro Rosa, de prevenção ao câncer de mama e útero.

As 15 jogadoras se apresentarão com as cores dos produtos Mattily Batom Líquido Matte (Fúcsia) e Dazzle Perfect Nails (Party), da linha Dazzle Hinode, empresa que dá nome ao time, ao longo da partida, que terá transmissão da SporTV.

As ações especiais seguem o slogan Beleza na Atitude, da linha Dazzle Hinode. Além disso, a equipe também entra em quadra com uma faixa especial oferecida pela Prefeitura local, na cor rosa, para apoiar a causa.

As equipes já se enfrentaram na última rodada da fase classificatória, quando o Osasco/Audax venceu por 3 sets a 0 e garantiu a vantagem de decidir a semifinal em casa. A outra semi será entre Sesi Bauri e Pinheiros.



Paulista feminino de Vôlei: Hinode Barueri e Sesi Vôlei Bauru saem na frente

Equipes venceram na abertura da semifinais. Neste sábado tem o jogo da volta entre Osasco-Andax e Hinode Barueri, com SporTV 2



Paulista Feminino de Vôlei 2018

Hinode Barueri e Sesi Vôlei Bauru começaram com vantagem a disputa das semifinais do Campeonato Paulista Feminino de Vôlei, Divisão Especial, realizadas na noite de quinta-feira (25). O Hinode Barueri, terceiro colocado na primeira fase, bateu

em casa o Osasco-Andax, segundo melhor campanha, por 3 sets a 1, com parciais de 26/24, 25/14, 17/25 e 25/20, em 123 minutos.

Já o Sesi Vôlei Bauru, primeiro colocado na fase anterior e invicto na competição, foi a

São Paulo e venceu o E. C. Pinheiros por 3 sets a 2, parciais de 25/21, 23/25, 19/25, 30/28 e 15/11, em 143 minutos de uma partida bastante equilibrada e emocionante.

As duas equipes precisam de mais uma vitória para garantir presença na final do principal torneio regional do país. Neste sábado, pelo **Grupo C**, o Osasco-Andax receberá o Hinode Barueri a partir das 21h45 no Ginásio Municipal Professor José Liberatti, em Osasco, para o jogo da volta e precisa vencer para provocar o Golden Set e ainda sonhar com mais uma final. A partida terá transmissão ao vivo pelo Canal SporTV 2.

Já pelo **Grupo B**, o segundo confronto entre Sesi Vôlei Bauru e E.C. Pinheiros será na segunda-feira (29), em Bauru, no Ginásio Pádua de Presso, a par-

tir das 19h. O time da capital também precisará ganhar para levar a decisão para o Golden Set. O jogo também será mostrado ao vivo pelo SporTV 2.

O Paulista 2018 reúne seis equipes: Pinheiros, Hinode Barueri, Vôlei Osasco-Andax, São Cristóvão Saúde, Sesi Vôlei Bauru e Valinhos Vôlei. A fase classificatória será disputada até o dia 12 de outubro, em turno único, com todos os times jogando contra todos. Os quatro melhores estarão nas semifinais, com o primeiro colocado enfrentando o quarto e o segundo jogando contra o terceiro. Os vencedores decidem o título.

O Campeonato Paulista de Vôlei, Masculino e Feminino, Divisão Especial, tem organização e promoção da Federação Paulista de Volleyball. Mais informações, www.fpv.com.br

PROJETOS INCENTIVADOS



No segundo semestre de 2018 apresentamos 02 projetos para o Ministério do Esportes e os mesmos foram aprovados e publicados no Diário Oficial conforme informações abaixo;

NOME DO PROJETO:

BVC Voleibol Adulto Feminino

N. DO DIÁRIO OFICIAL:

58000.011999/2018-30

**VALOR AUTORIZADO PARA
CAPTAÇÃO:**

R\$ 5.780.385,89

PRAZO DE EXECUÇÃO: 12 MESES

PRAZO DE CAPTAÇÃO: DEZ/2020

NOME DO PROJETO:

BVC Voleibol de Base Feminino

N. DO DIÁRIO OFICIAL:

58000.011111/2018-69

VALOR AUTORIZADO PARA CAPTAÇÃO:

R\$ 2.661.231,27

PRAZO DE EXECUÇÃO: 12 MESES

PRAZO DE CAPTAÇÃO: DEZ/2020



OBRIGADO